

1. PRODUKTBESKRIVELSE

Duette gardin til innvendig solskjerming

Motor:	
Dimensjon:	
Duk nummer:	
Farge duk:	
Skinne:	Lakkert aluminium
Håndtak:	Plastikk og aluminium
Strekfjærer:	Rustfritt stål
Deler i mekanisme:	Plastikk og magnet
Betjeningsstag:	Forzinket eller lakkert stål og plast
Snorsamler:	Plast
Fjernstyring:	
Andre opplysninger:	

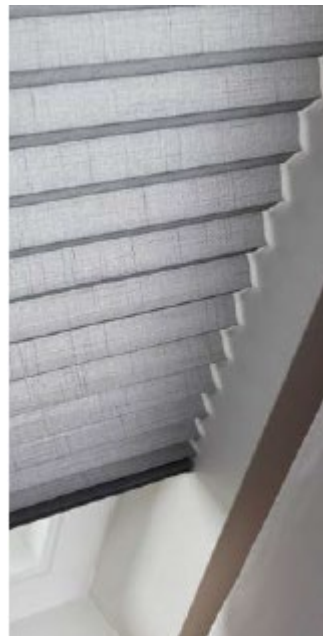

2. ANVISNINGER FOR DRIFT OG VEDLIKEHOLD

Duette kan brukes som fritthengende, med snorer, med fjær eller med motor. Duette har i sin konstruksjon skjulte snorer som er plassert mellom de to vevlagene.

Standard bruk:

Opp- og nedheising skjer manuelt med polyester snorer som kan låses automatisk eller manuelt. Ved modell med håndtak utføres opp- og nedheising manuelt ved å ta tak i håndtaket midt på gardinen og dra forsiktig gardinen i ønsket posisjon.

Produkter med manuell snorlås må betjenes ved å **dra snoren ut i rommet** for å unngå skade på snorlåsen. Ikke dra snoren rett ned.

Rengjøring og ettersyn:

- Profilene og styreenhetene til produktene trenger ikke noe vedlikehold.
- Tekstilene/dukene har blitt behandlet slik at de er anti-statiske og støv frastøtende.
- Regelmessig børsting skal være nok til å holde dem rene.
- Hvis nødvendig så kan de fleste duker vaskes.
- Unngå kjemikalier

OBS!

Følgende stoffer kan **IKKE** vaskes, kun børstes eller tørkes med fuktig klut:

- Trends
- Oscuris Topar Titan
- Transparent Metal FR
- Crepe Metal FR
- ALLE Duette® BlackOut

FDV-DOKUMENTASJON

- På motoriserte pli-soler MÅ man unngå å få vann på de elektriske komponentene.

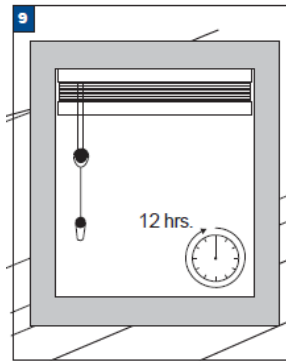
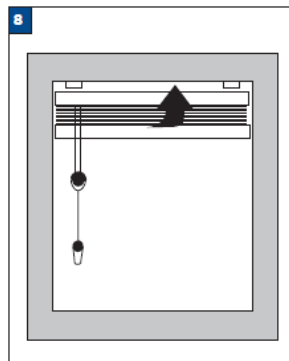
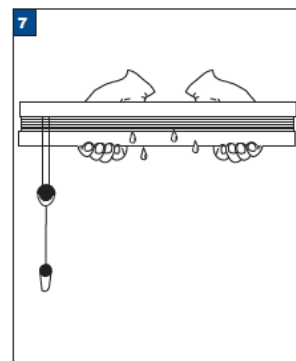
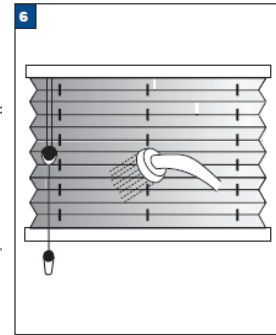
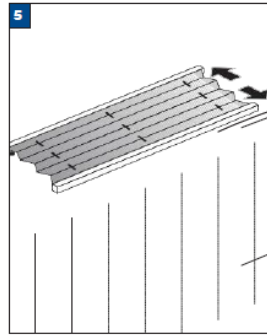
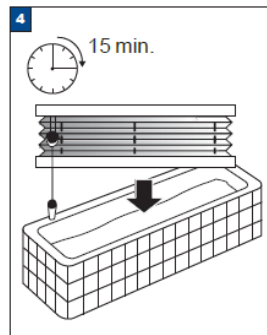
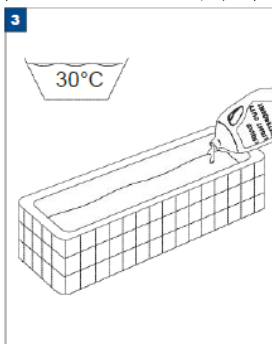
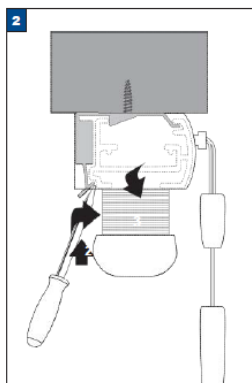
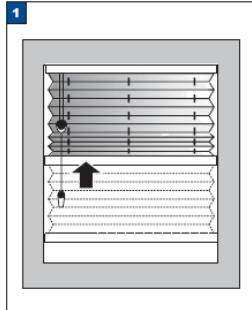

1 Dra opp plisséen/duetten

2 Demontér produktet med en flat skrutrekker som på bildet.

3 Bruk et mildt vaskemiddel i vann som holder maks 30 grader Celsius.

4 La produktet ligge i 15 minutter

5 Etter 15 minutter kan du ta opp produktet og skylle det.

6 OBS ta opp duette duker slik at vannet renner ut av cellene (hold de litt på skrå)

7 Dra produktet sammen (som om produktet er dratt opp på vanlig måte). Press vannet ut.

8 montér produktet på plass igjen i fuktig tilstand

9 La produktet stå i oppdratt posisjon i minst 12 timer. Ikke bruk strykejern!

3. DRIFTSTEKNISKE OPPLYSNINGER

Garanti og vilkår

5 år ved normal bruk, 2 år på slitedeler.

Renholdsvennlighet

Kontroller om den duken du har valgt kan vaskes jmf liste uthevet i rødt varsel første side.

Øvrige opplysninger

4. TEKNISK SERVICE

Produsent/importør HD Solskjerming AS

Postadresse Årøsetervegen 10

Postnr. og poststed 6422 Molde

Telefon 91150200

E-post post@hdsol.no

Internett